

**SYNDICAT MIXTE D'ALIMENTATION EN EAU POTABLE  
DE MONCLAR- SAINT NAUPHARY**

**EAU POTABLE  
RENSEIGNEMENT POUR LA DESSERTE**

NOM : *Eni plentude - Fasquelle* PRENOM : *Nicolas*  
COMMUNE : *Leojac - Bellegarde* ADRESSE : *Tondre*  
N° DOSSIER : *08209823N007* PROPRIETAIRE DU TERRAIN :

CERTIFICAT D'URBANISME

PERMIS DE CONSTRUIRE

DEMANDE DE LOTIR

AUTRE .....

Déposé en Mairie le : *13/04/23*

Reçu au SAEP le : *13/04/23*

**AVIS SUR LE RACCORDEMENT AU RESEAU**

- le SAEP financera les travaux nécessaires à l'extension ou renforcement du réseau.
- Le financement des travaux incombera à l'aménageur
- Le financement des travaux nécessitera une participation du propriétaire
- Le raccordement au réseau existant sera à la charge du demandeur

**OBSERVATIONS :** .....

.....

.....

.....

.....

Fait à Monclar-de-Quercy Le *13/04/23*

Le Président,  
Régis ARLANDES





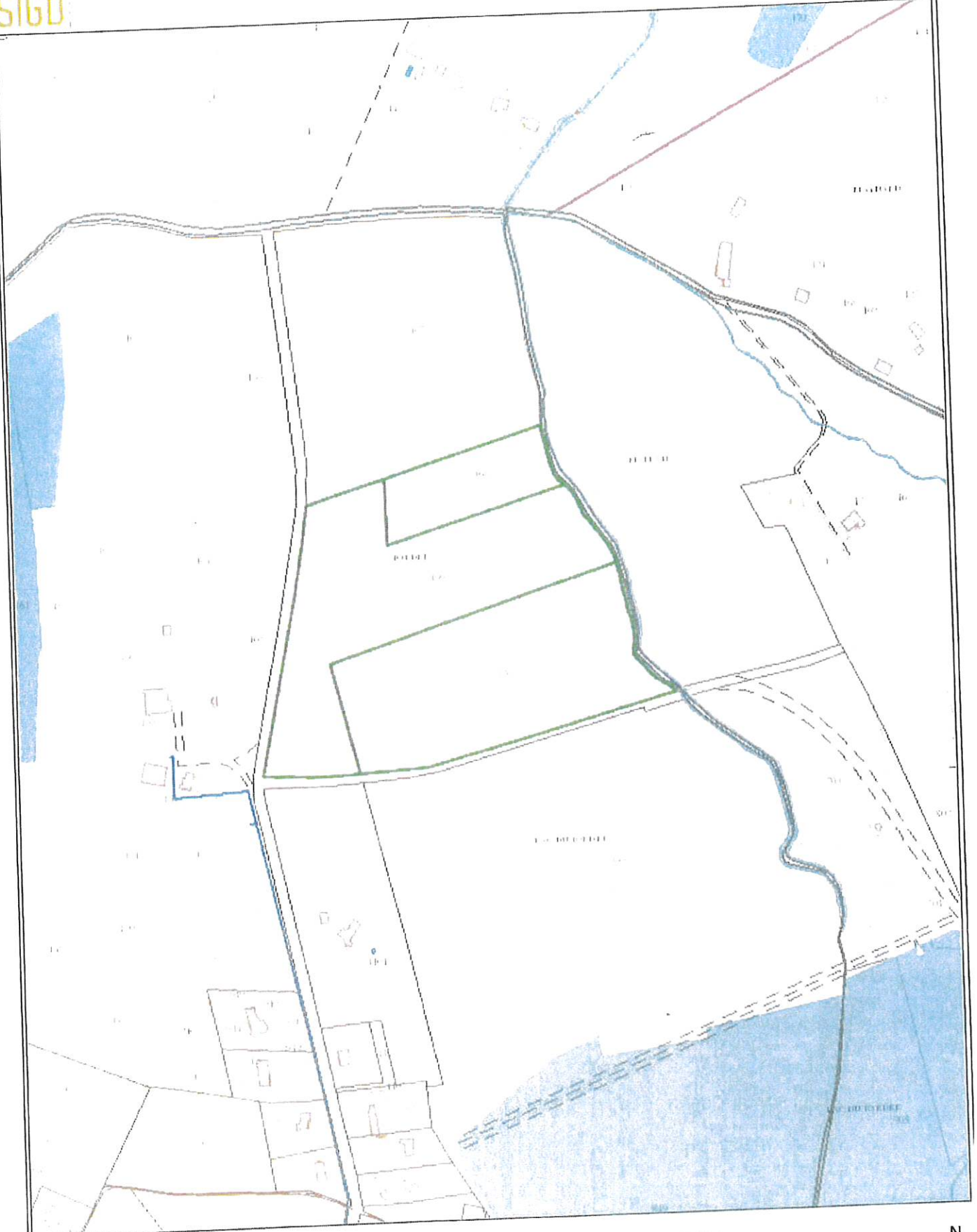

Usine du Suquet - 82230 MONCLAR DE QUERCY  
Tél : 05.63.30.43.76  
Email : [sicom.monclarquercy@wanadoo.fr](mailto:sicom.monclarquercy@wanadoo.fr)  
Le bureau est ouvert le lundi et le vendredi de 13h30 à 17h30

SIGD



Document délivré à l'information  
Source : DGFIP - Cadastre 2020, IGN N 2020  
Réalisation : D.S.L.C. - Centre SIGD

-  Parcelles
-  Unités foncières
-  Sections

-  Bâti dur
-  Bâti léger

